MUSICA
402
88
BIBLIOTECA NAZIONALE
CENTRALE - FIRENZE

F. Marchetti

All'Amica lontana

Poesia di

G. Giusti

EDIZIONI RICORDI

COLOMBO

L'Amica lontana

Poesia di

G. Giusti

MUSICA DI

F. Marchetti

Quattro Melodie ed un Duettino

Proprietà per tutti i paesi
49042

Deposto - Eut. Sta. Hall.
Fr. 5 — Netti 2.50
5/- — Net 2/6

EDIZIONI RICORDI
MILANO — NAPOLI — FIRENZE — ROMA
LONDRA, 265, Regent Street. W.

Per la Francia ed il Belgio
V. DURDILLY & C.ie — Boulevard Haussmann, 11.bis — PARIS

All'amica lontana

Torna la cara immagine celeste
Tutta lieta al pensier che la saluta,
E d'un angelo veste
L'ali, e riede a sè stessa; e si trasmuta
Quell'aereo portento,
Come una rosea nuvoletta al vento.

Così da lunge ricambiar tu puoi
Meco le tue dolcezze e le tue pene:
Interpreti tra noi
Fien le cose superne e le terrene:
In un pensiero unita
Sarà così la tua colla mia vita.

Il sai, d'uopo ho di te; sovente al vero
Di cari sogni io mi formavo inganno:
E omai l'occhio, il pensiero
Altre sembianze vagheggiar non sanno;
Ogni più dolce cosa
Fugge l'animo stanco e in te si posa.

Ma così solo nel desio che m'arde
Virtù vien manco ai sensi e all'intelletto,
E sconsolate e tarde
Si struggon l'ore che sperando affretto:
Ahimè, per mille affanni
Già declina il sentier de' miei begli anni.

Forse mentr'io ti chiamo, e tu nol sai,
Giunge la vita afflitta all'ore estreme:
Nè ti vedrò più mai,
Nè i nostri petti s'uniranno insieme:
Tu dell'amico intanto
Piangendo leggerai l'ultimo canto.

Se lo spirito infermo e travagliato
Compirà sua giornata innanzi sera,
Non sia dimenticato
Il tuo misero amante: una preghiera
Dal labbro mesto e pio
Voli nel tuo dolore innanzi a Dio.

Morremo: e sciolti di quaggiù n'aspetta
Altro amore, altra sorte ed altra stella.
Allora, o mia diletta,
La nostra vita si farà più bella:
Ivi le nostre brame
Paghe saranno di miglior legame.

Di mondo in mondo con sicuri voli
Andran l'alme, di Dio candide figlie,
Negli spazii e nei Soli
Numerando di Lui le maraviglie;
E la mente nell'onda
Dell'eterna armonia sarà gioconda.

G. GIUSTI

49042

All'amico
A. COTOGNI

Torna la cara immagine celeste

MELODIA

Poesia di
G. GIUSTI

Musica di
F. MARCHETTI

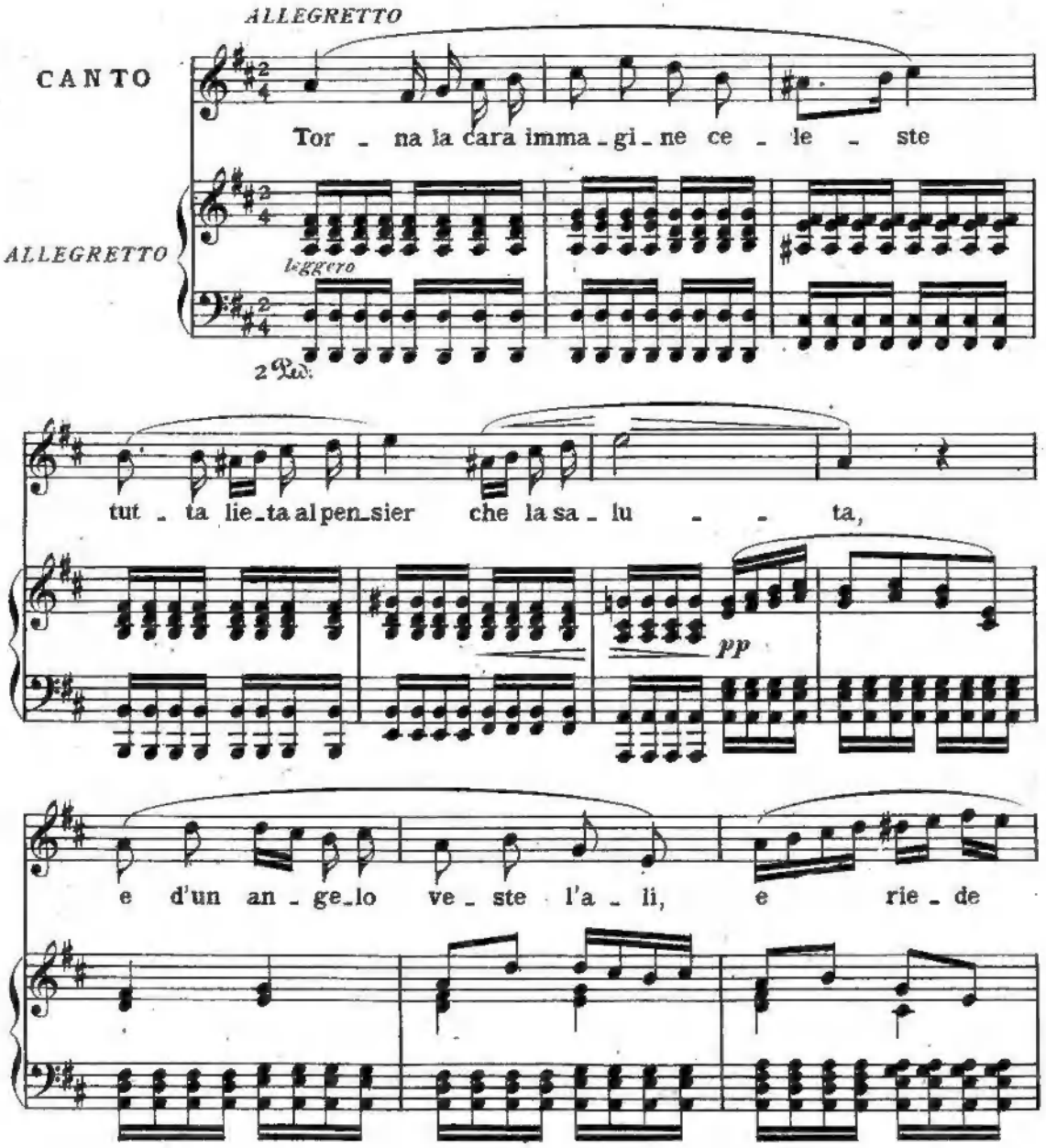

a sè stes - sa; e si trasmu - ta quei - l'a - e - reo por -

p *dim.*

pp *ppp*

- ten - to, come una ro - sea nu - vo - let - ta al ven - to,

pp *ppp*

poco rall. *a tempo*

co - me una ro - sea nu - vo - let - ta al ven - - to.

cres. *dim.* *poco rall.* *a tempo*

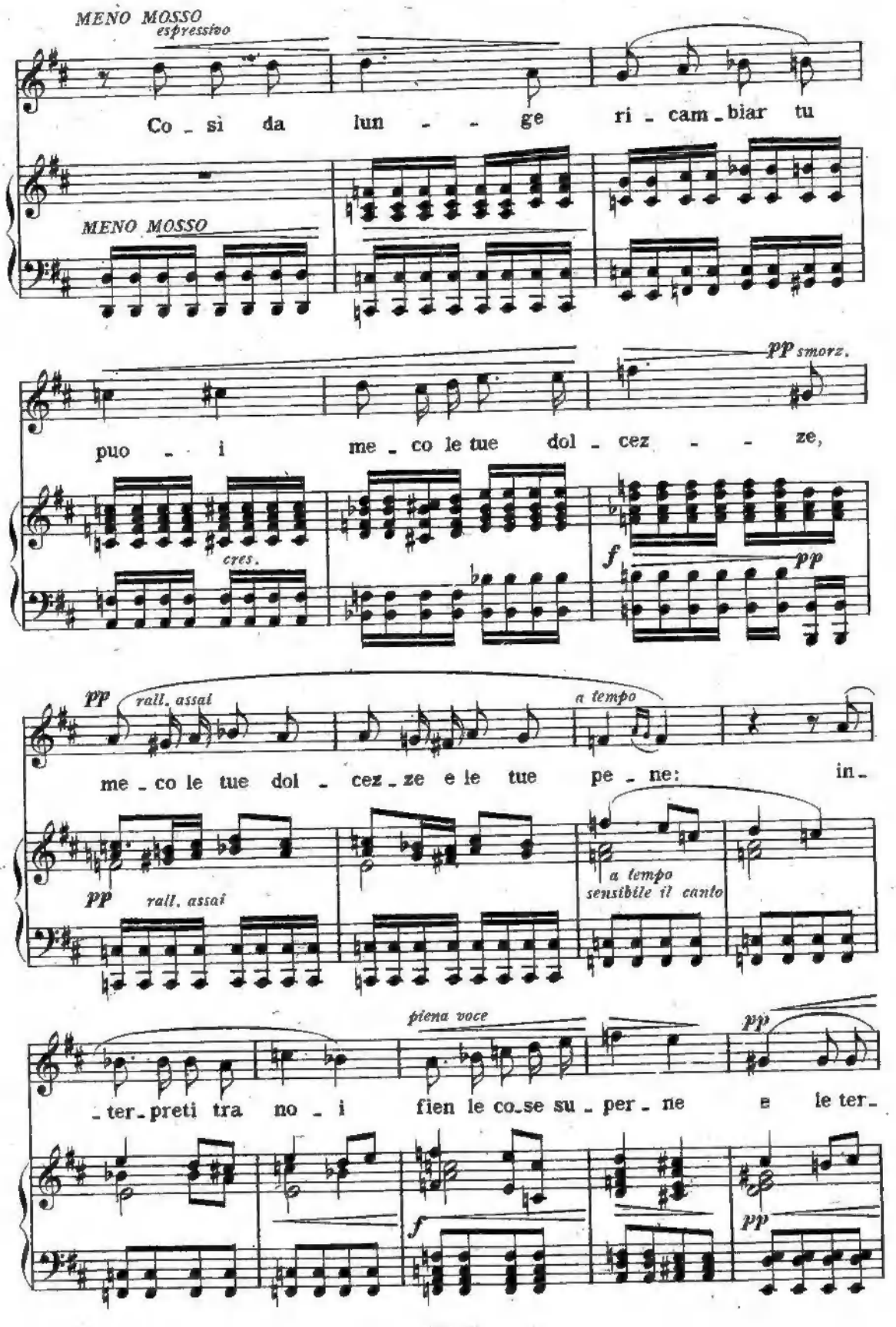
MENO MOSSO
espressivo
Co - sì da lun - - ge ri - cam - biar tu
MENO MOSSO
pp smorz.
puo - i me - co le tue dol - cez - - ze,
cres.
f
pp
pp
rall. assai
a tempo
me - co le tue dol - cez - ze e le tue pe - ne: in -
pp
rall. assai
a tempo
sensibile il canto
piena voce
pp
- ter - preti tra no - i fien le co - se su - per - ne e le ter -
f
pp

I.° tempo
soave

re - ne: in un pen - sie - ro u - ni - ta

poco rall. *pp* *I.° tempo*

sa - rà co - sì la tu - a col - la mia

p

con calore crescente ma senza affrettare troppo

vi - ta, in un pen - sie - ro u - ni - ta sa - rà co - sì la

col canto cresc.

tua col - la mia vi - ta.

f *f* *ff* *p* *rall.*

All'amico
A. COTOGNI

Il sai, d'uopo ho di te...

MELODIA

Poesia di
G. GIUSTI

Musica di
F. MARCHETTI

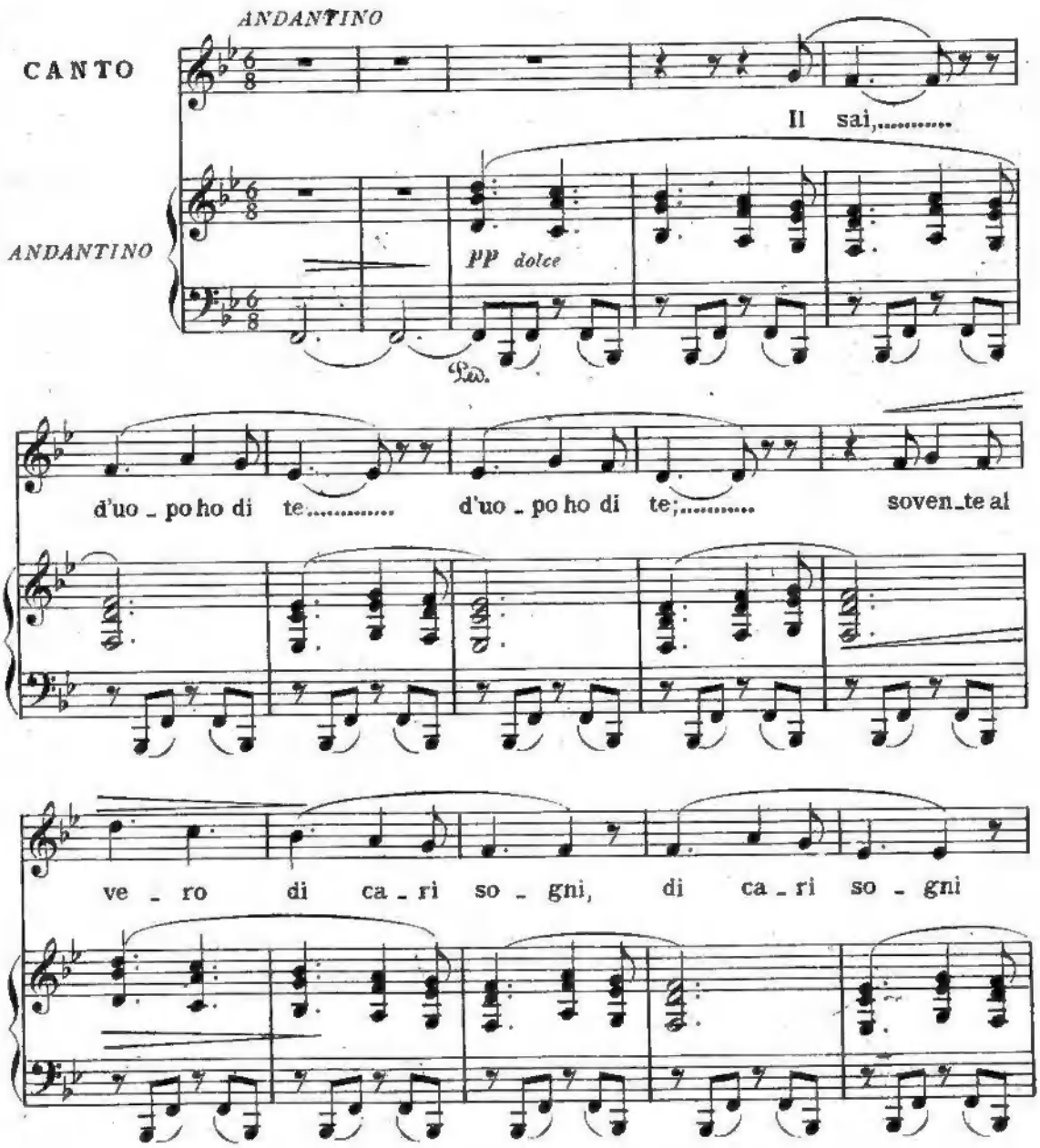

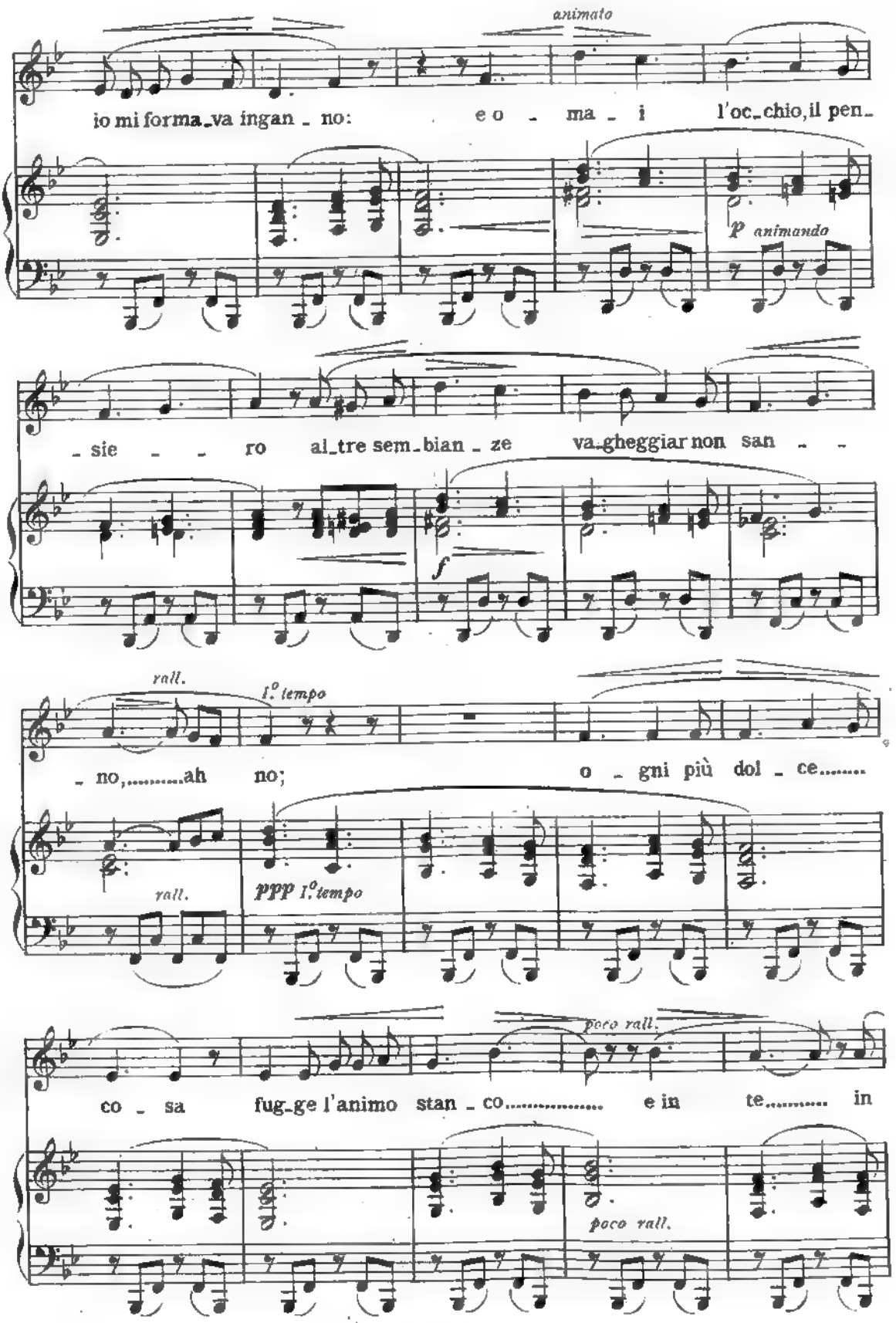
animato
io mi forma_va ingan_no: e o_ma_i l'oc_chio, il pen_
p animando
_sie_ro al_tre sem_bian_ze va_gheggiar non san_
f
rall.
I.° tempo
_no,.....ah no; o_gni più dol_ce.....
rall.
ppp I.° tempo
poco rall.
co_sa fug_ge l'animo stan_co..... e in te..... in
poco rall.

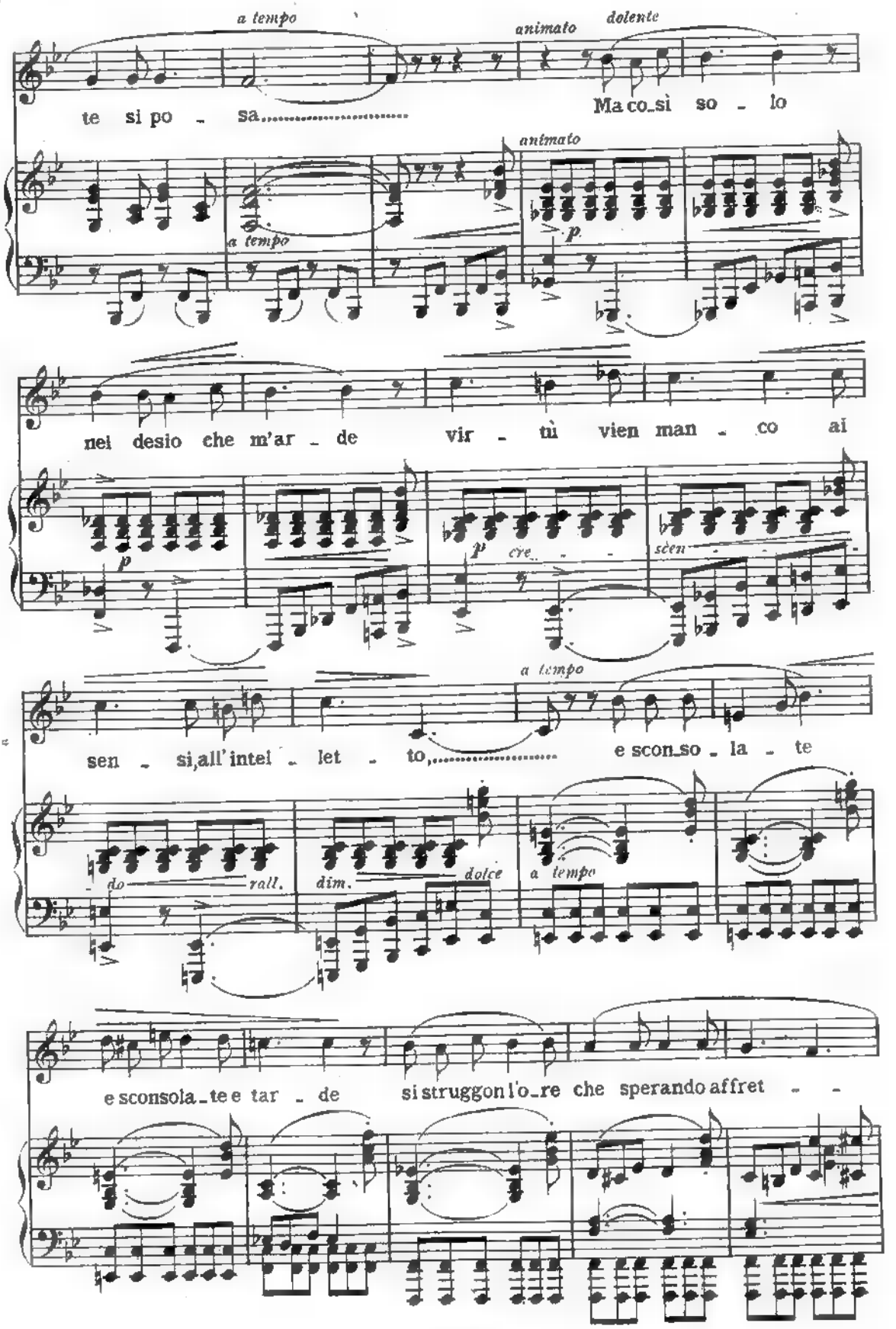
a tempo
animato
dolente
te si po - sa.....
Ma co_sì so - lo
animato
a tempo
p
nel desio che m'ar - de vir - tù vien man - co ai
p
p
cre - - - sèen - - - -
sen - si, all'intel - let - to,..... e scon_so - la - te
a tempo
do - - -

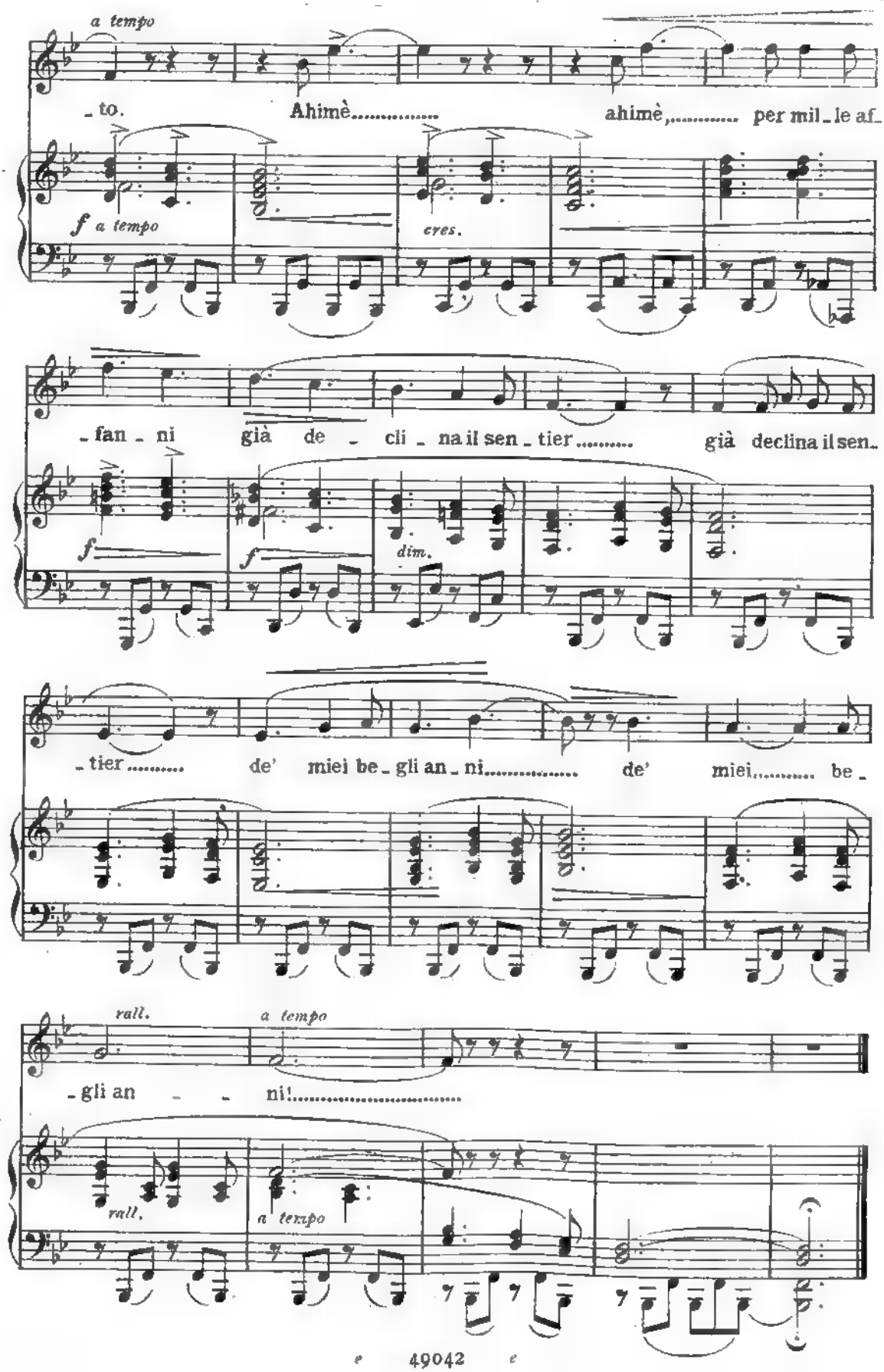
a tempo
to. Ahimè..... ahimè,..... per mil_le af_
f a tempo
cres.
fan_ni già de_cli_na il sen_tier..... già declina il sen_
f
f
dim.
tier..... de' miei be_gli an_ni..... de' miei..... be_
rall.
a tempo
gli an_ni!.....
rall.
a tempo

Alla Contessina
CAROLINA TAVERNA

Forse mentr'io ti chiamo

MELODIA

Poesia di
G. GIUSTI

Musica di
F. MARCHETTI

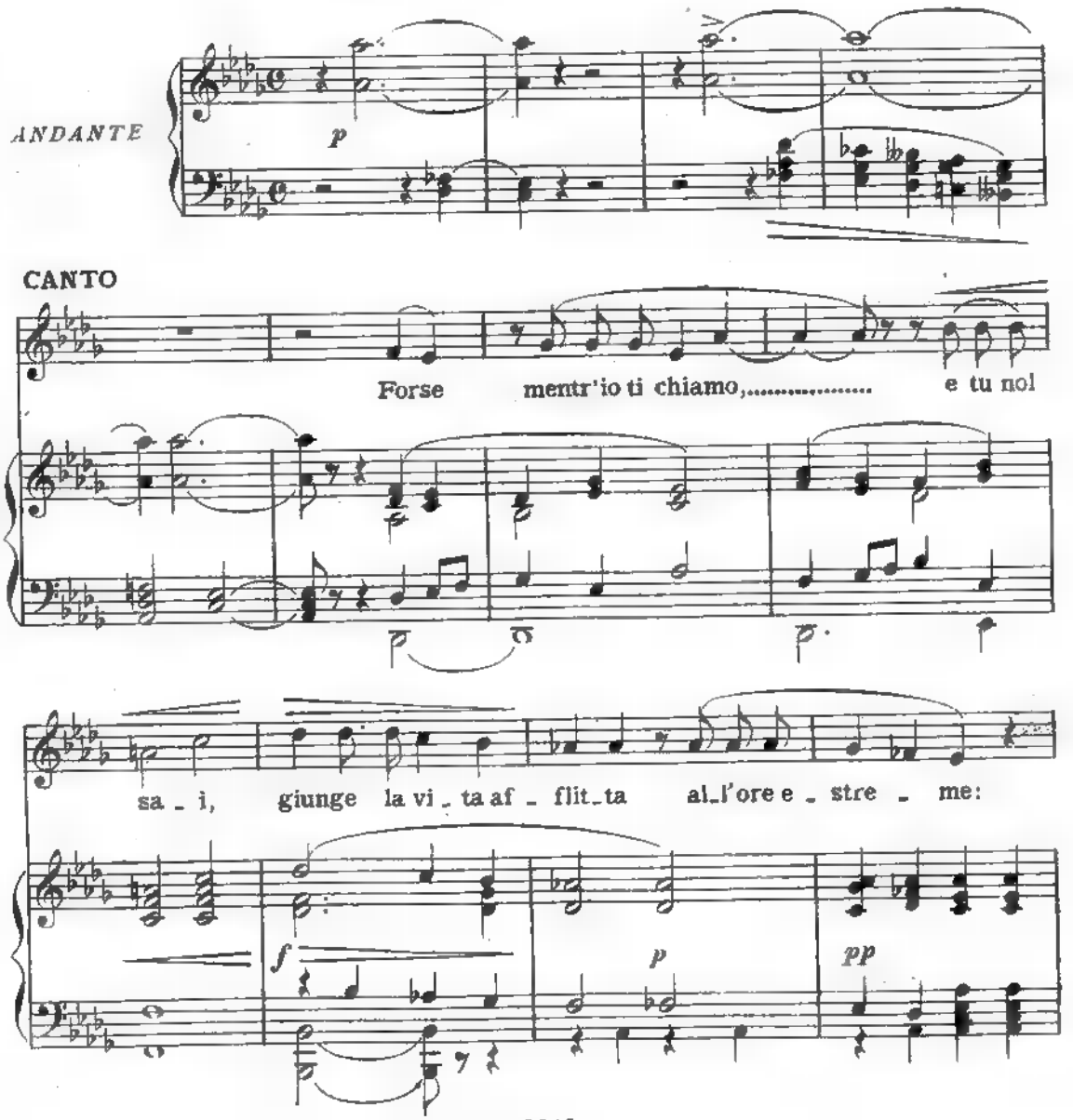

cres.

nè ti vedrò più ma_i, nè i nostri pet_ti s'uniranno in_sie_me:

cres. ed animando

f *rall.*

tu dell'amico in_tan_to pian_gen_do leg_ge_rai l'ul_ti_mo

col canto

p

can_to.

Se lo

ten.

un poco mosso

dim.

spi_ri_to in_fer_mo tra_va_glia_to

dim.

I.° tempo

espress.

compi_rà sua gior_na_ta innan_zi se_ra, non sia dimen_ti_

I.° tempo

f

marcato

_ca_to il tuo mi_sero aman_te: una preghie_ra

f

f

rall.

sereno

dal labbro mesto e pi_o vo_li nel tuo do_lor in_nan_zi a

f rall.

p

pp cres.

ff rall.

Di_o.

ff rall.

dim.

pp

Alle Signorine
PAOLINA ED AMALIA SEGRÉ

MORREMO...

DUETTINO

Poesia di
G. GIUSTI

Musica di
F. MARCHETTI

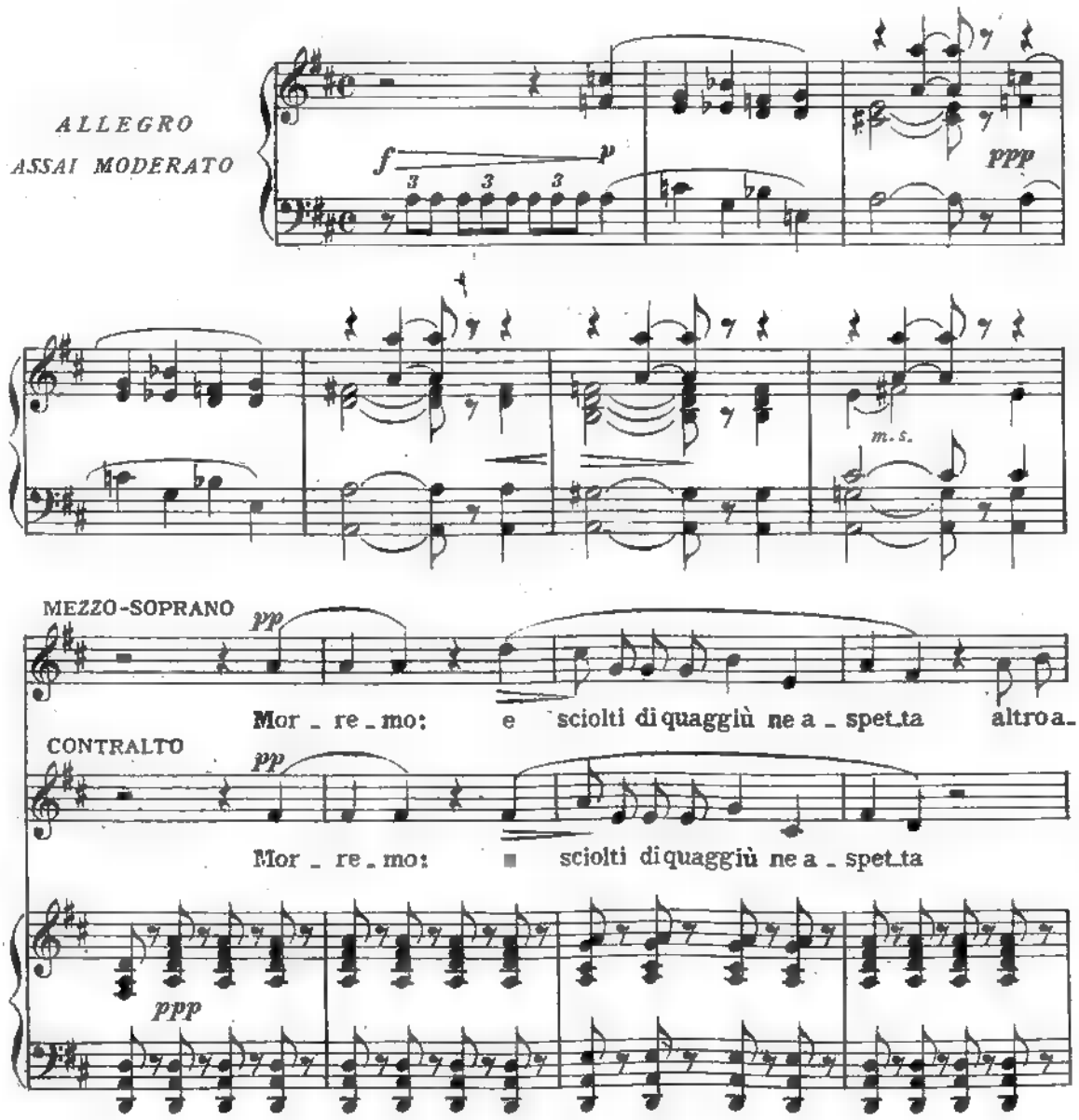

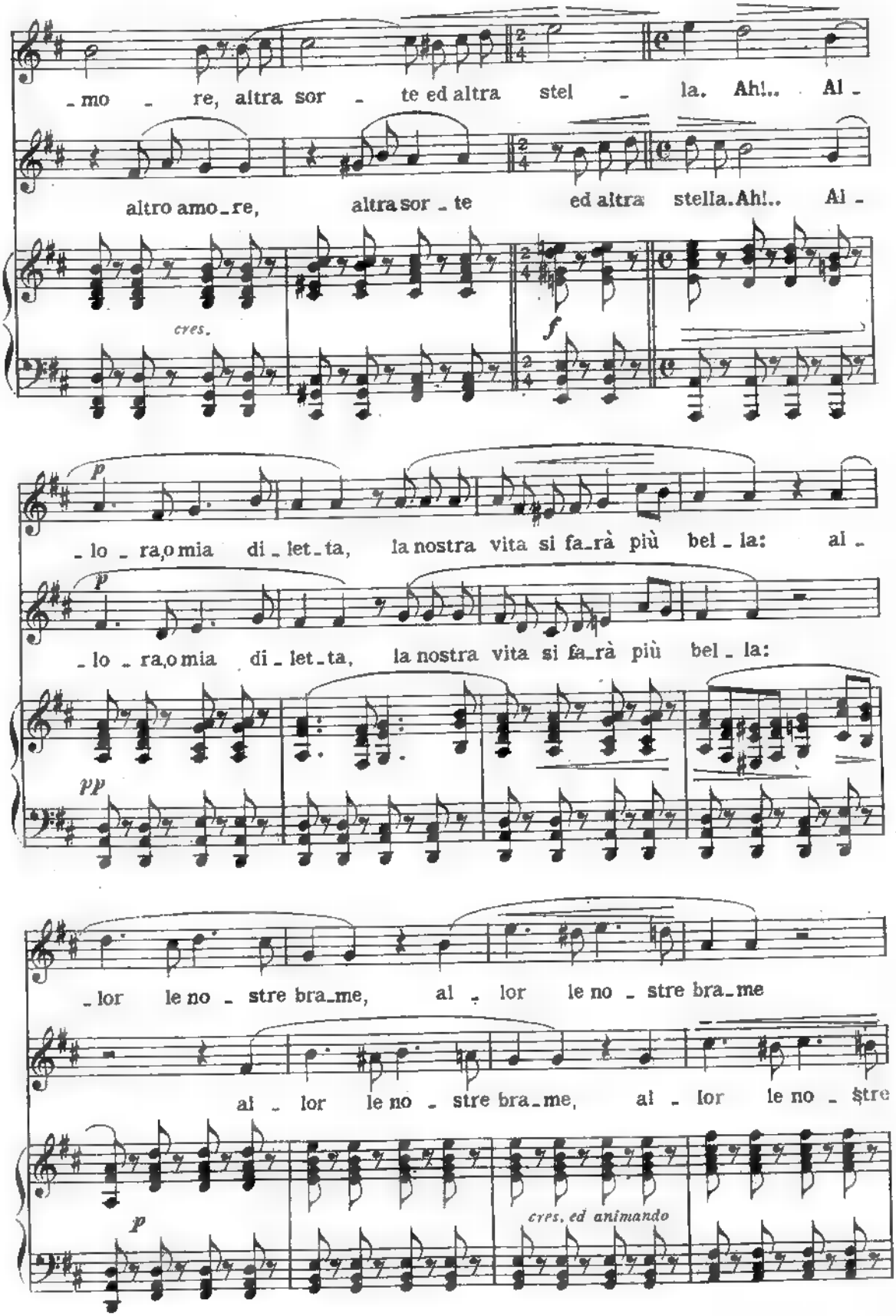
_mo _ re, altra sor _ te ed altra stel _ la. Ah!.. Al _
altro amo _ re, altra sor _ te ed altra stella. Ah!.. Al _
cres.
f
p
_ lo _ ra, o mia di _ let _ ta, la nostra vita si fa _ rà più bel _ la: al _
p
_ lo _ ra, o mia di _ let _ ta, la nostra vita si fa _ rà più bel _ la:
pp
_ lor le no _ stre bra _ me, al _ lor le no _ stre bra _ me
al _ lor le no _ stre bra _ me, al _ lor le no _ stre
p
cres. ed animando

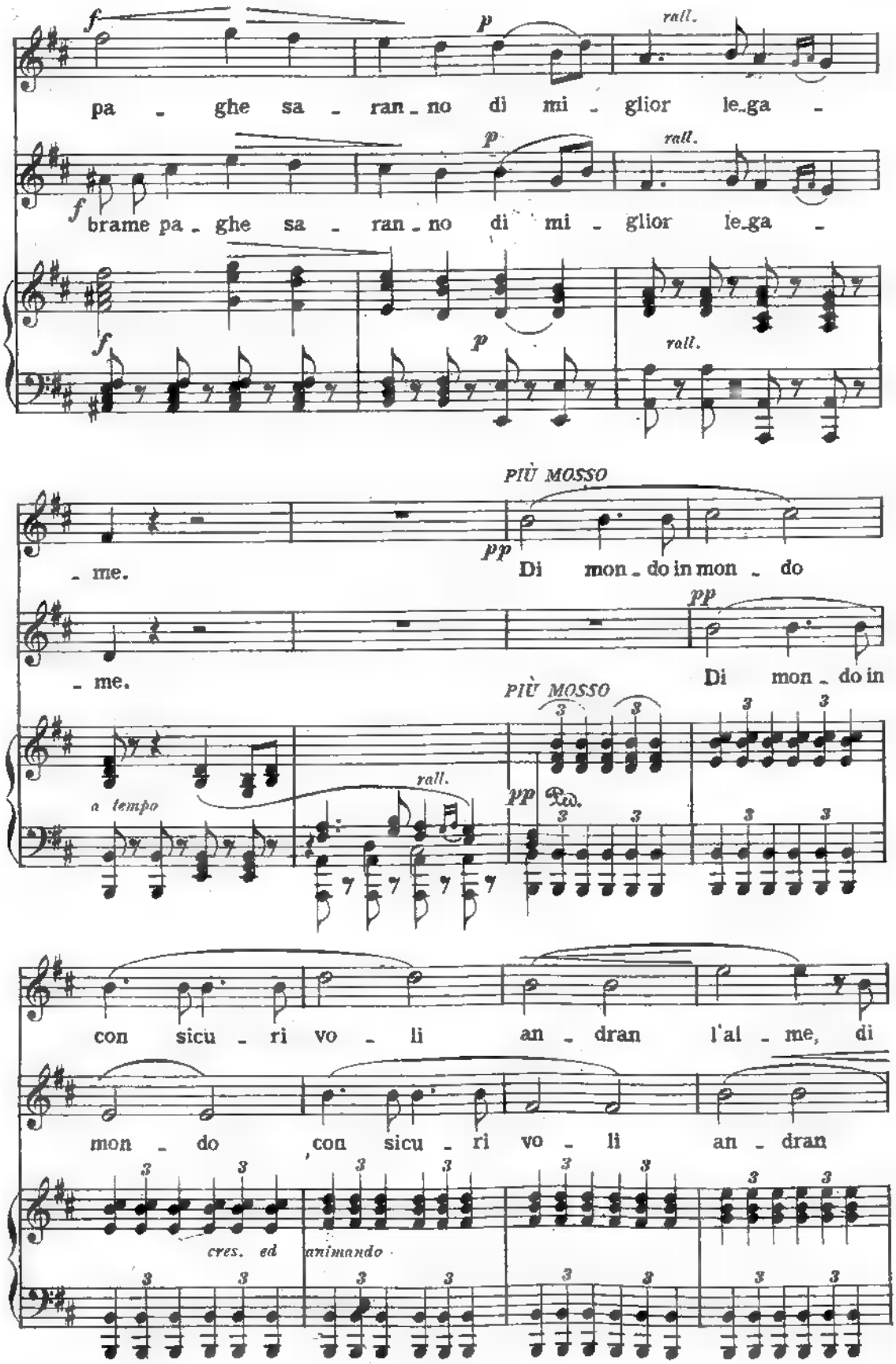
f
p
rall.
pa - ghe sa - ran - no di mi - glior le - ga -
f
p
rall.
brame pa - ghe sa - ran - no di mi - glior le - ga -
f
p
rall.
- me.
PIÙ MOSSO
pp
Di mon - do in mon - do
pp
- me.
Di mon - do in
PIÙ MOSSO
a tempo
rall.
pp
con sicu - ri vo - li an - dran l'al - me, di
mon - do con sicu - ri vo - li an - dran
cres. ed animando

ff *rall.* I.° TEMPO *piena voce*

Dio can_di_de fi - glie, negli spa - zi e nei

ff *rall.*

l'al - me, di Dio can_di_de fi - glie,

ff *rall.* *f* I.° TEMPO *grandioso*

ten.

So - li nu_me_ran_do di lui le me_ra - vi - glie, ten.

piena voce

ne_gli spa - zi e nei So - li nu_me - ran - do di lui le me_ra -

col canto

pp

an - - dran l'al - - me nu - - me -

pp

- vi - - glie, an - - dran

dim. ..... *al* ..... *ppp*

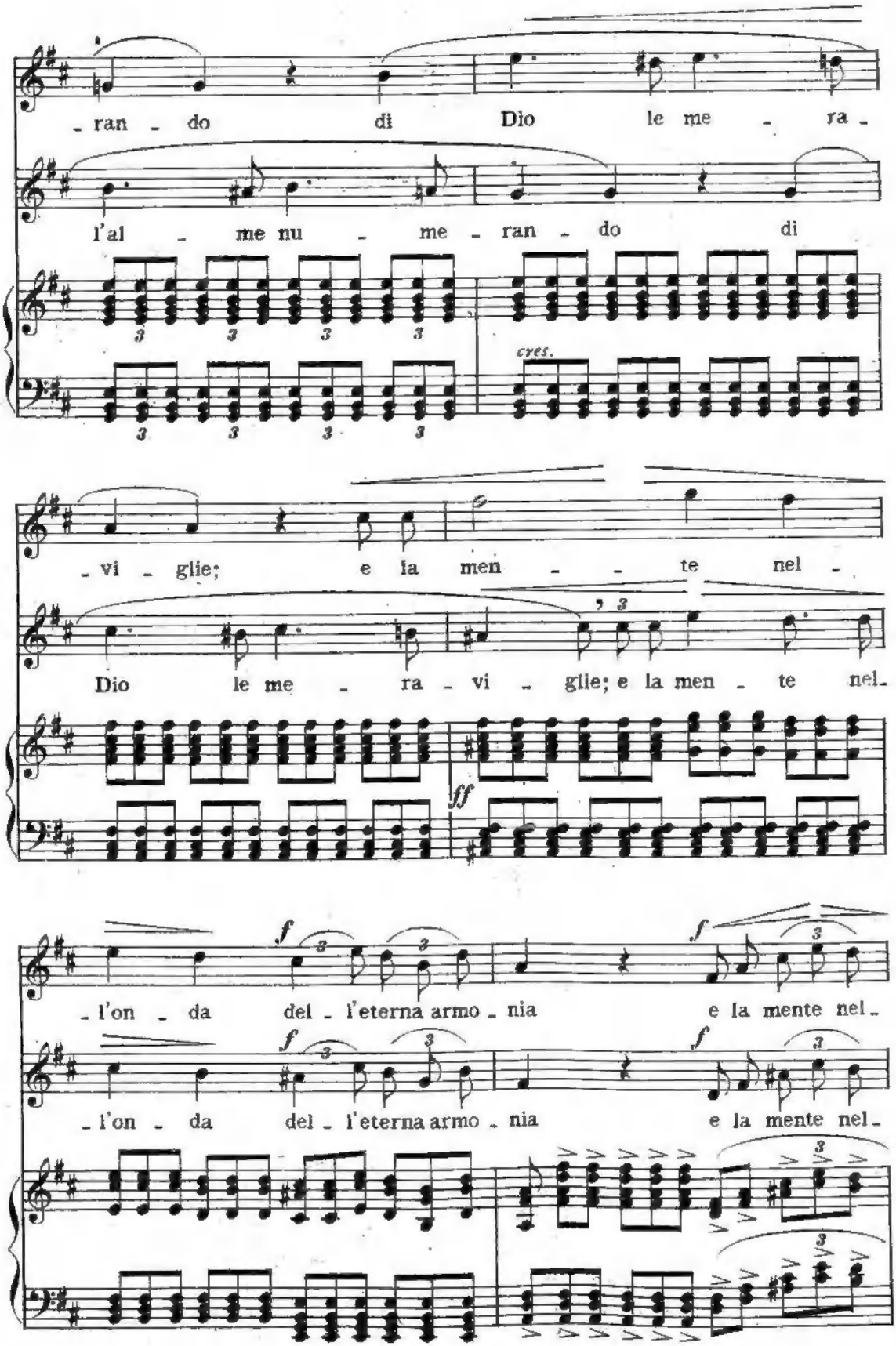
ran - do di Dio le me - ra -
l'al - me nu - me - ran - do di
cres.
- vi - glie; e la men - - te nel -
Dio le me - ra - vi - glie; e la men - te nel -
ff
f
- l'on - da del - l'eterna armo - nia e la mente nel -
f
- l'on - da del - l'eterna armo - nia e la mente nel -
f

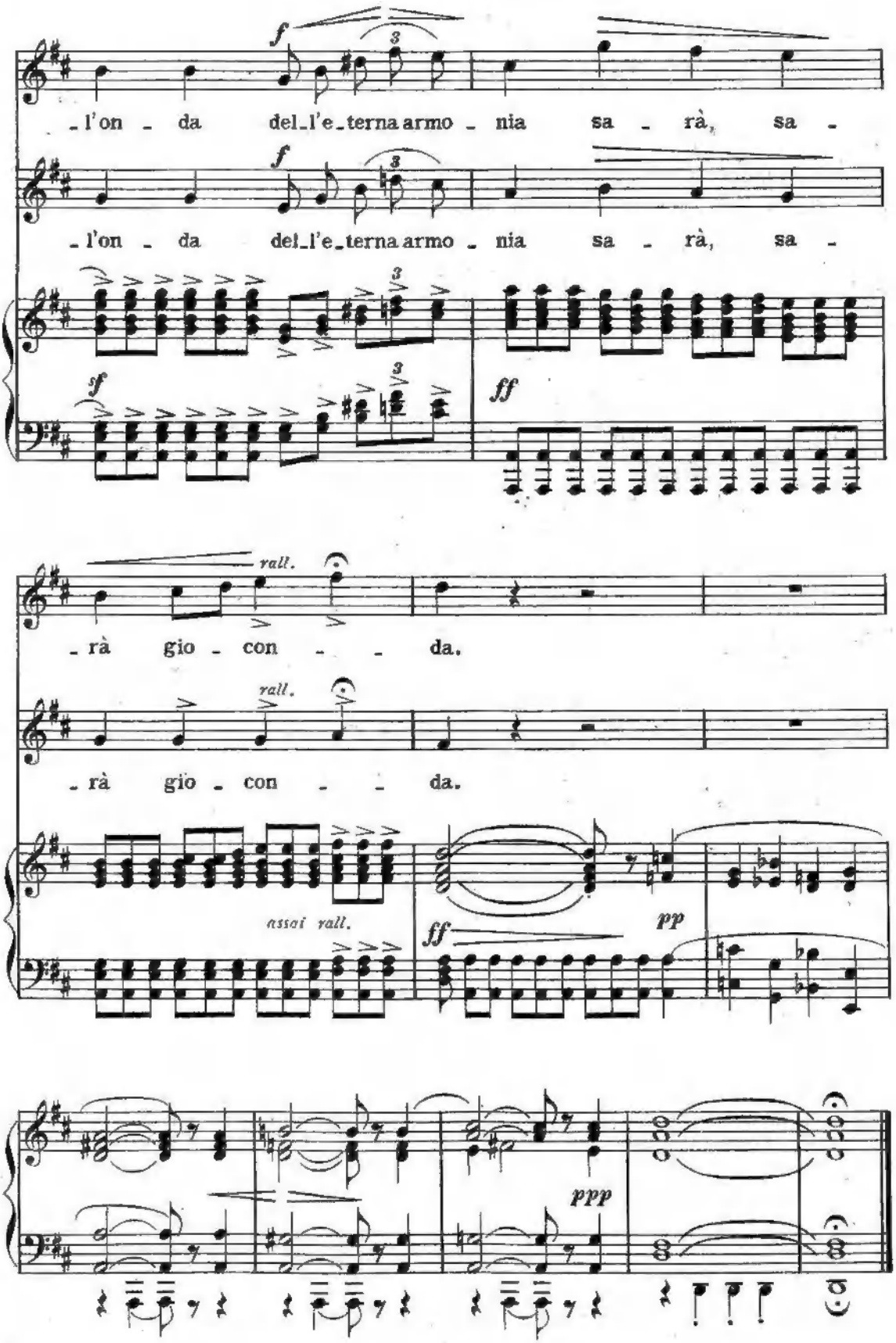
f
l'on - da del_l'e_terna armo - nia sa - rà, sa -
f
l'on - da del_l'e_terna armo - nia sa - rà, sa -
f
ff
rall.
rà gio - con - - da.
rall.
rà gio - con - - da.
assai rall.
ff
pp
ppp

R